

KYOKUTO

ピストンクリート®

PY165-39
新発売

最高性能



クラス最高の吐出量とブーム長を両立

最大吐出量
165m³/h

最大地上高
39m
ブーム

New

That's
strongest.



写真にはオプション仕様を含みます。
写真撮影用特別色や合成処理があります。

■ 主要諸元

形式	PY165-39		
仕様	9B仕様		
性能	最大吐出量(最大吐出量×最大吐出圧力)	165m ³ /h×8.5MPa	
	残コン排出方式	空気洗浄	
	最大骨材寸法	40mm	
ポンプ本体	コンクリートシリンダ数	2	
	シリンダ径×ストローク	φ225×2,100mm	
	ホッパ	容積	0.5m ³
		地上高	約1,250mm
	水タンク容量	150L	
水ポンプ	形式	複動ピストン式	
	車体洗浄	最大吐出量	87L/min
		最大吐出圧力	7.0/5.7MPa
ブーム	ブーム形式	全油圧5段屈折式	
	最大長さ	34.8m	
	最大地上高	38.5m	
	旋回角度	365°限定旋回	
	操作方式	電磁油圧式(手動・リモコン両用)	
	コンクリート輸送管径	125A	
	アウトリガ	形式	油圧式
		フロント張出スパン	7,850mm
		リヤ張出スパン	7,850mm
		アシスト	1,300mm(固定)
ジャッキ反力		フロント	200kN (20t)
		リヤ	200kN (20t)
		アシスト	78kN (8t)
その他	操作方式	PLCコントロールパネル	
	架装シャシ	GVW25t級	
	車両全長	約11,980mm	
	車両全幅	約2,490mm	
	車両全高	約3,670mm	
	乗員	3名	
	車両総重量	約24,950kg	

■ 圧送性能

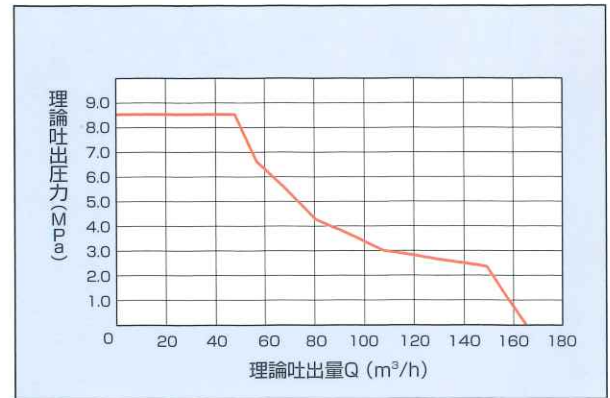

■ ブーム作業範囲図

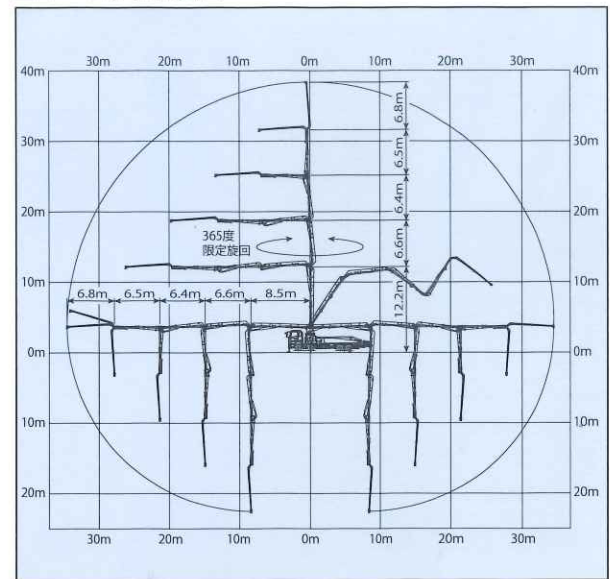

■ 外観図

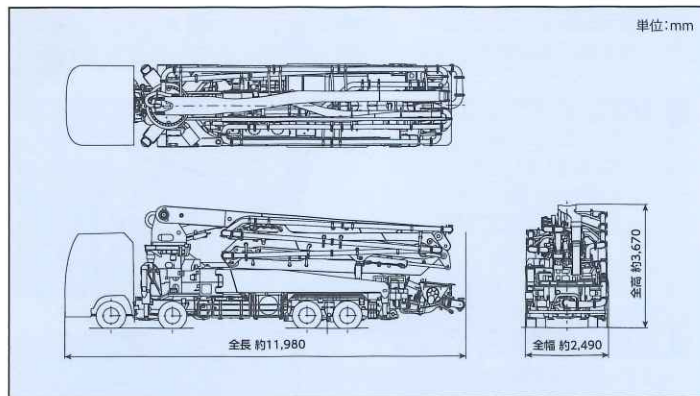

■ 設置寸法

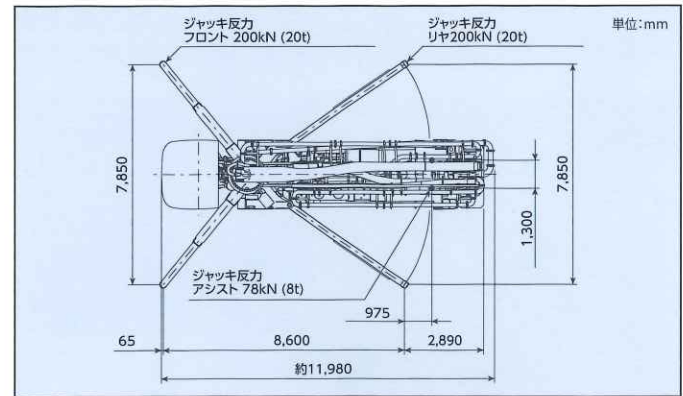

インターネットホームページもご利用いただけます。 <http://www.kyokuto.com/>

極東開発工業株式会社 CP(コンクリートポンプ)営業部
TEL(03)5781-9822

本社 兵庫県西宮市甲子園口6-1-45 〒663-8545 TEL(0798)66-1000
東京本部 東京都品川区東品川3-15-10 〒140-0002 TEL(03)5781-9821

北海道支店 TEL(011)251-5701
札幌営業所 TEL(011)251-5701
帯広営業所 TEL(0155)21-4373
東北支店 TEL(022)236-6692
仙台営業所 TEL(022)236-6692
盛岡営業所 TEL(019)656-4300
青森営業所 TEL(017)722-0745
福島営業所 TEL(024)934-0663
首都圏支店 TEL(03)5781-9825
東京営業所 TEL(03)5781-9825
多摩営業所 TEL(042)582-6150
神奈川営業所 TEL(046)263-7000
千葉営業所 TEL(043)234-3721
茨城営業所 TEL(029)227-5162

北関東支店 TEL(048)668-7712
埼玉営業所 TEL(048)668-7712
高崎営業所 TEL(027)362-6485
新潟営業所 TEL(025)244-9161
甲信営業所 TEL(0263)35-0073
中部支店 TEL(0568)71-2231
名古屋営業所 TEL(0568)71-2231
静岡営業所 TEL(054)267-4100
北陸営業所 TEL(076)263-6691
富山営業所 TEL(076)443-6177
三重営業所 TEL(059)384-3117
関西支店 TEL(0798)66-1011
大阪営業所 TEL(0798)66-1011
兵庫営業所 TEL(0798)66-1011

京都営業所 TEL(075)662-1077
中国支店 TEL(082)232-8358
広島営業所 TEL(082)232-8358
岡山営業所 TEL(086)232-7781
山陰営業所 TEL(0852)53-0600
四国営業所 TEL(087)815-0450
松山営業所 TEL(089)913-8860
九州支店 TEL(092)471-1001
福岡営業所 TEL(092)471-1001
熊本営業所 TEL(096)387-7255
南九州営業所 TEL(099)253-5768
沖縄営業所 TEL(098)879-6611

- コンクリートポンプを操作するためには、運転に関する特別教育が必要です。
- 年1回特定自主検査を行う必要があります。
- 定期自主検査(毎日)(毎月)を行う必要があります。
- 道路を走行する場合は、車両検査に合格した状態で運行してください。

- 本カタログ掲載の内容は、改良のため予告なく変更することがあります。
- 掲載の写真にはオプション仕様を装備している場合があります。
- 製品カラーは撮影条件及び印刷インキの都合上、実際の色とは多少異なって見える場合があります。
- ご使用にあたっては、添付の取扱説明書をよくお読みのうえ、ご使用ください。
- 社名・商品名・ロゴ等は各社の商標、または登録商標です。
- このカタログは、2017年10月印刷のものです。